

FACHADA PRINCIPAL OESTE Esc. 1:100

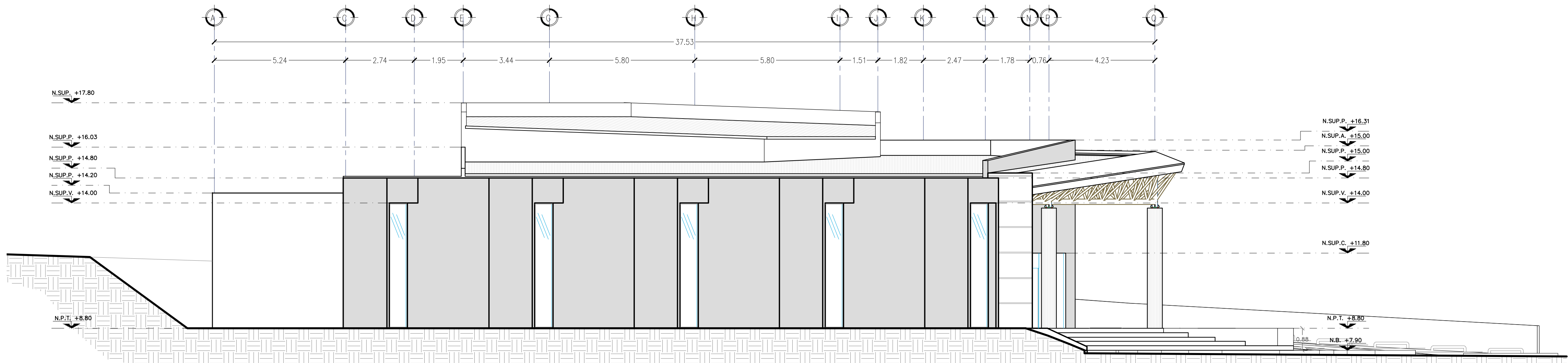

FACHADA LATERAL NORTE Esc. 1:100

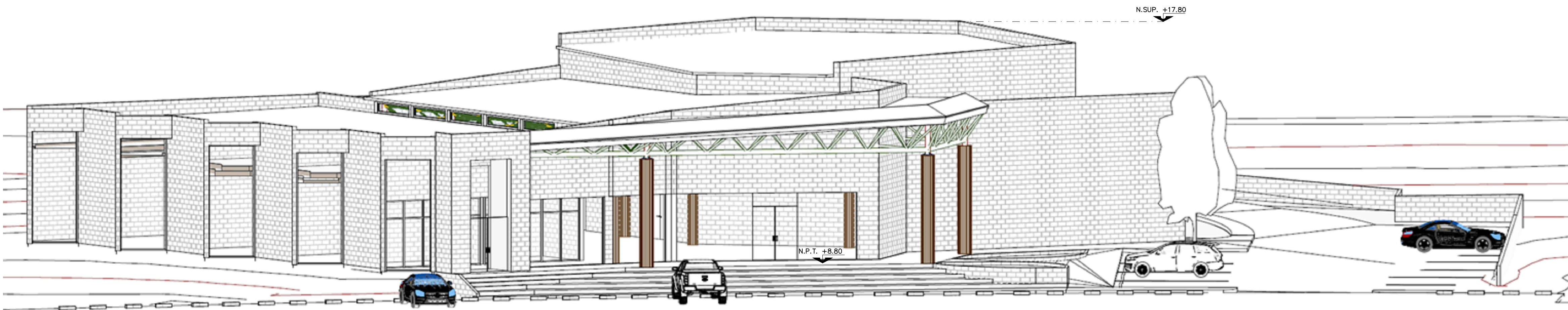

PERSPECTIVA NOROESTE Sn. Esc.

FECHA	REVISIÓN	ZONA	DESCRIPCIÓN DE MODIFICACIÓN	POR	APROBÓ

**MARINA** ADMINISTRACIÓN DEL SISTEMA PORTUARIO NACIONAL ALTAMIRA S.A. DE C.V.

DIRECTOR GENERAL  
FIDEL MALDONADO LÓPEZ INGENIERO

GERENCIA DE INGENIERIA  
HÉCTOR AUGUSTO FLORES GONZÁLEZ INGENIERO

SUBGERENCIA TECNICA DE PROYECTOS  
MARIA DE MONSERRAT VALADEZ SILVA INGENIERO

ADMINISTRACIÓN DEL SISTEMA PORTUARIO NACIONAL

REVISÓ  
RODOLFO HERRERA RAMOS INGENIERO  
DIBUJÓ  
ELVA OLIVIA PEREZ HERNÁNDEZ INGENIERO  
ACOTACIONES  
METROS

NOMBRE DEL PROYECTO  
"CONSTRUCCION DE EDIFICIO ADMINISTRATIVO PARA CENTRO DE NEGOCIOS Y EXPOSICIONES DE LA ASIPONA ALTAMIRA"

NOMBRE DEL PLANO  
FACHADA PRINCIPAL

FECHA  
MAYO 2026

ESCALA  
INDICADA

NÚMERO DE PLANO  
ASPN-ALT-GI-I-P046-26-0